Hueyapan de Ocampo
Gobierno Municipal 2018 - 2021

No. de Acta: HUEY/ AER/0502/19

RAMO 033. APORTACIONES FEDERALES A ENTIDADES Y MUNICIPIOS
PERIODO 2018 - 2021

ACTA DE ENTREGA RECEPCIÓN

DEL H. AYUNTAMIENTO AL COMITÉ DE CONTRALORIA SOCIAL

EN LA LOCALIDAD DE **NORMA**, MUNICIPIO DE HUEYAPAN DE OCAMPO, VER., SIENDO LAS *13:00* HORAS DEL DÍA 03 DE ABRIL DEL 2019, REUNIDOS LOS **C. ING. JORGE ALBERTO QUINTO ZAMORANO, C. CELIA ALARCÓN HERNÁNDEZ, C.P. JAIME HERNÁNDEZ VÁZQUEZ, ING. RAÚL MEDINA MOYA,** PRESIDENTE MUNICIPAL Y DEL CONSEJO DE DESARROLLO MUNICIPAL, VOCAL DE CONTROL Y VIGILANCIA, CONTRALOR MUNICIPAL, DIRECTOR DE OBRAS PUBLICAS, RESPECTIVAMENTE; MIEMBROS DEL *CONSEJO DE DESARROLLO MUNICIPAL* (CDM), **EL ING. CONSUELO ZAMORANO CRUZ,** SUPERVISOR DE OBRAS; LOS **VALENTINA DE LOS ANGELES HERNANDEZ FLORES, C. MAXIMO FERNANDEZ SANTIAGO, JUAN MARTINEZ CRUZ**; PRESIDENTE, SECRETARIO Y VOCAL DE CONTROL Y VIGILANCIA, RESPECTIVAMENTE, MIEMBROS DEL *COMITÉ DE CONTRALORÍA SOCIAL Y REPRESENTANTES DE LA COMUNIDAD BENEFICIADA*, ASISTIDOS POR EL **DR. HÉCTOR MOLINA MARTÍNEZ,** SECRETARIO DEL H. AYUNTAMIENTO MUNICIPAL CON EL OBJETO DE EFECTUAR EL ACTO DE **ENTREGA-RECEPCIÓN** DE LA OBRA:

"REHABILITACION DE CAMINO RURAL NORMA - SANTA CATALINA"

DATOS DE LA OBRA:

Número de Obra: 2019300730502	**Modalidad de Contratación:** Invitación Restringida	
Monto del Contrato: *$ 632,502.90*	**Fecha de inicio** 05/03/2019	**Fecha de término** 03/04/2019
No. Contrato: HUEY/FISMDF/0502/19	**Compañía Afianzadora:** AFIANZADORA SOFIMEX, S.A.	
Fianza de Anticipo	**No. de folio:** NO SE OTORGA	**Fecha:** --
Fianza por cumplimiento	**No. de Folio:** *2298488*	**Fecha:** 04/03/2019
Empresa Constructora: C. ANDREA DEL CARMEN CINTA ORTIZ (PERSONA FISICA)		

H. AYUNTAMIENTO MUNICIPAL HUEYAPAN DE OCAMPO, VER. PRESIDENCIA 2018 - 2021

H. AYUNTAMIENTO MUNICIPAL HUEYAPAN DE OCAMPO, VER. CONTRALORIA 2018 - 2021

H. AYUNTAMIENTO CONSTITUCIONAL 2018 - 2021 OBRAS PUBLICAS HUEYAPAN DE OCAMPO, VER.

MFS

V.A.H.F

Tierra de progreso

INVERSIÓN:

INVERSIÓN APLICADA			
TOTAL	**FONDO**	**MPAL.**	**PARTIC.**
$ 632,502.90	$ 632,502.90	0.00	0.00

DESCRIPCIÓN DE LOS TRABAJOS EJECUTADOS:

NIVELADO Y AFINE DE CORONA PARA RECIBIR MATERIAL DE REVESTIMIENTO, EXTRACCION DE MATERIAL TIPO II PARA REVESTIMIENTO, ACARREO EN CAMION 1ER KILOMETRO, ACARREO EN CAMION KILOMETRO SUBSECUENTE, OPERACIÓN MEZCLADO Y TENDIDO DEL MATERIAL, CUNETEO CON MAQUINARIA DEPOSITANDO MATERIAL A LOS COSTADOS DEL TRAMO POR REHABILITAR.

UNA VEZ, VERIFICADA LA OBRA, MEDIANTE EL RECORRIDO E INSPECCIÓN POR LAS PARTES QUE INTERVIENEN, SE CONCLUYE QUE LA OBRA SE ENCUENTRA TOTALMENTE TERMINADA Y APTA PARA SU OPERACIÓN, POR LO QUE ESTÁ EN CONDICIONES DE SER RECIBIDA POR EL COMITÉ DE CONTRALORÍA SOCIAL QUIENES SE COMPROMETEN A IMPLEMENTAR CONJUNTAMENTE CON EL H. AYUNTAMIENTO DE HUEYAPAN DE OCAMPO, VER., UN PROGRAMA DE CONSERVACIÓN Y MANTENIMIENTO DE LA MISMA.

H. AYUNTAMIENTO CONSTITUCIONAL 2018 2021 OBRAS PUBLICAS HUEYAPAN DE OCAMPO, VER.

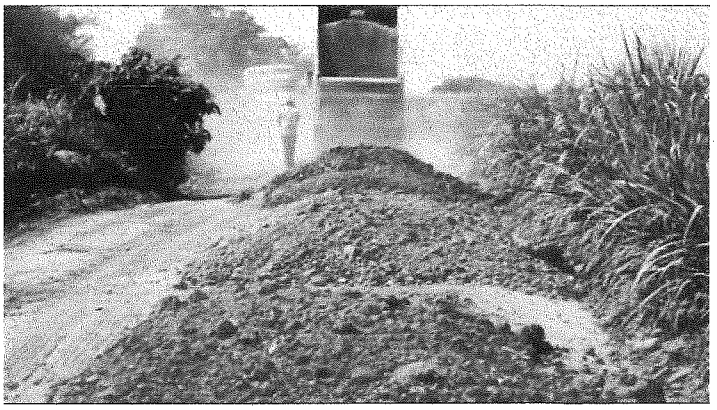

NO HABIENDO OTRO ASUNTO QUE TRATAR SE DA POR CONCLUIDO EL ACTO, LEVANTANDO PARA CONSTANCIA DE ESTE ACUERDO LA PRESENTE ACTA EL MISMO DÍA DE SU APERTURA, DONDE FIRMAN QUIENES INTERVINIERON EN ELLA. DAMOS FE...

E N T R E G A

POR EL CONSEJO DE DESARROLLO MUNICIPAL:

PRESIDENTE MUNICIPAL Y DEL CDM

ING. JORGE ALBERTO QUINTO ZAMORANO

CONTRALOR MUNICIPAL

C.P. JAIME HERNÁNDEZ VÁZQUEZ

H. AYUNTAMIENTO CONSTITUCIONAL
2018 2021
OBRAS PUBLICAS
HUEYAPAN DE OCAMPO, VER.

H. AYUNTAMIENTO MUNICIPAL
HUEYAPAN DE OCAMPO, VER.
CONTRALORIA
2018 - 2021

CONTINUACIÓN DE FIRMAS EN EL ACTA DE ENTREGA RECEPCIÓN DE LA OBRA NO. 2019300730502.- REHABILITACION DE CAMINO RURAL NORMA - SANTA CATALINA DE LA LOCALIDAD DE NORMA, DEL H. AYUNTAMIENTO AL COMITÉ DE CONTRALORÍA SOCIAL.

DIRECTOR DE OBRAS PUBLICAS

H. AYUNTAMIENTO CONSTITUCIONAL 2018 2021 OBRAS PUBLICAS HUEYAPAN DE OCAMPO, VER

ING. RAÚL MEDINA MOYA

VOCAL DE CONTROL Y VIGILANCIA

C. CELIA ALARCÓN HERNÁNDEZ

SUPERVISOR DE OBRAS

ING. CONSUELO ZAMORANO CRUZ

H. AYUNTAMIENTO MUNICIPAL HUEYAPAN DE OCAMPO, VER CONTRALORIA 2018 - 2021

R E C Í B E

POR EL COMITÉ DE CONTRALORIA SOCIAL:

PRESIDENTE

V.A.H.F

C. VALENTINA DE LOS ANGELES HERNANDEZ FLORES

SECRETARIO

M F S

C. MAXIMO FERNANDEZ SANTIAGO

VOCAL DE CONTROL Y VIGILANCIA

C. JUAN MARTINEZ CRUZ

H. AYUNTAMIENTO MUNICIPAL HUEYAPAN DE OCAMPO, VER PRESIDENCIA 2018 2021

PARA DAR FE
EL SECRETARIO DEL H. AYUNTAMIENTO Y
DEL CONSEJO DE DESARROLLO MUNICIPAL

DR. HÉCTOR MOLINA MARTÍNEZ