



UNIDOS EN MOVIMIENTO
HACIA EL PROGRESO

H. AYUNTAMIENTO CONSTITUCIONAL DE HUEYAPAN DE OCAMPO, VER.

2014 - 2017

CALLE MELCHOR OCAMPO S/N, COL. CENTRO, TEL. (01) 294 94 5 03 63

No. de Acta: HUEY/AER/0205/17

RAMO 033. APORTACIONES FEDERALES A ENTIDADES Y MUNICIPIOS PERIODO 2014 - 2017

ACTA DE ENTREGA RECEPCIÓN

DEL H. AYUNTAMIENTO AL COMITÉ DE CONTRALORIA SOCIAL

EN LA LOCALIDAD DE CUATOTOLAPAN ESTACION, MUNICIPIO DE HUEYAPAN DE OCAMPO, VER., SIENDO LAS 17:00 HORAS DEL DÍA 08 DE AGOSTO DEL 2017, REUNIDOS LOS C. ING. LORENZO VELASQUEZ REYES, LIC. FIDEL ÁNGEL FRANYUTTI BACA, C.P. CLAUDIA LETICIA CARDENAS REYES, C. CRISTINA GUTIERREZ PESTAÑA, LIC. PRESCILIANO PRIETO

P. G. Ch
Guillermo del

MORTERA, ING. JUAN PABLO CAMBRANIS PEDROZA, PRESIDENTE MUNICIPAL CONSTITUCIONAL, SINDICO UNICO, TESORERO, CONTRALOR MUNICIPAL, DIRECTOR DE OBRAS PUBLICAS, RESPECTIVAMENTE; MIEMBROS DEL H. AYUNTAMIENTO, EL ING. SERGIO RAFAEL LIMA GONZÁLEZ, SUPERVISOR DE OBRAS; LOS C. PONCIANO GUTIERREZ CHANONA, C. GERARDO MAR CUELLO Y C. APOLINAR PALMA AMADOR; PRESIDENTE, SECRETARIO Y VOCAL DE CONTROL Y VIGILANCIA RESPECTIVAMENTE, MIEMBROS DEL COMITÉ DE CONTRALORÍA SOCIAL Y REPRESENTANTES DE LA COMUNIDAD BENEFICIADA, ASISTIDOS POR EL LIC. MARTÍN REYES HUERTA, SECRETARIO DEL H. AYUNTAMIENTO MUNICIPAL CON EL OBJETO DE EFECTUAR EL ACTO DE ENTREGA-RECEPCIÓN DE LA OBRA:

"REHABILITACION DE PARQUE CENTRAL"

[Handwritten signature]
Esteban

DATOS DE LA OBRA:

Número de Obra:		Modalidad de Contratación	
2017300730205		Invitación Restingida	
Monto del Contrato:	Fecha de inicio	Fecha de término	
\$ 1,160,003.25	11/05/2017	08/08/2017	
No. Contrato:	Compañía Afianzadora:		
HUEY/FORTAMUN/0205/17	AFIANZADORA INSURGENTES, S.A. DE C.V.		
Fianza de cumplimiento	No. de folio:	Fecha:	
2014-08-11-2017	2094-10304-7	04/05/2017	
Fianza por cumplimiento	No. de Folio:	Fecha:	
	2094-10305-4	04/05/2017	

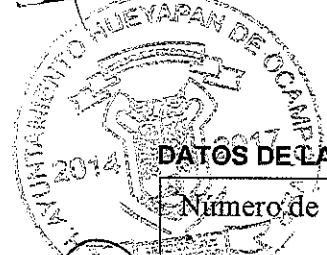
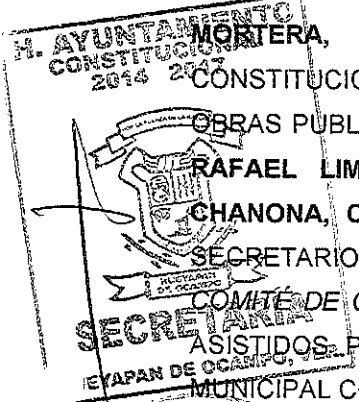

[Handwritten initials]

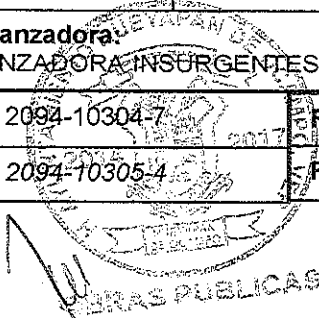

INVERSIÓN:

INVERSIÓN APLICADA			
TOTAL	FONDO	MPAL.	PARTIC.
\$ 1'160,003.25	\$ 1'160,003.25	0.00	0.00

DESCRIPCIÓN DE LOS TRABAJOS EJECUTADOS:

DEMOLICION A MANO DE ELEMENTOS DE CONCRETO ARMADO SIN RECUPERACION DE ACERO MEDIDO EN BANCO, EXCAVACIÓN A MANO EN CEPAS EN MATERIAL SECO TIPO II. HASTA 2.00 MTS. DE PROFUNDIDAD, PLANTILLA DE CONCRETO SIMPLE F'C=100 KG/CM2, T.M.A. 1 1/2" DE 5 CMS. DE ESPESOR, RELLENO CON MATERIAL PRODUCTO DE LA EXCAVACION, COMPACTADO CON PISON DE MANO EN CAPAS DE 20 CMS DE ESPESOR, RELLENO COMPACTADO CON PISON DE MANO EN CAPAS DE 20CMS. UTILIZANDO MATERIAL DE BANCO, ZAPATA DE CONCRETO F'C=200 KG/CM2, DE SECCION 120 x 120 CM. DE 15 CM. DE ESPESOR REFORZADA CON VS#3 A CADA 20 CM. EN AMBOS SENTIDOS (Z-01), ZAPATA DE CONCRETO F'C=200 KG/CM2, DE SECCION 60 x 60 CM. DE 15 CM. DE ESPESOR REFORZADA CON VS#3 A CADA 20 CM. EN AMBOS SENTIDOS (Z-03), DADO DE CONCRETO F'C= 200 KG/CM2 DE SECCION 65 X 50 X 70 CM. DE ALTO REFORZADO CON 10 VS#4 Y EST. #3 A CADA 20 CM. (D-01), DADO DE CONCRETO F'C= 200 KG/CM2 DE SECCION 20 X 20 CM X 1.20 MTS DE ALTO REFORZADO CON 6 VS#3 Y EST. #2 A CADA 15 CM. (D-03), CASTILLO DE CONCRETO F'C= 200 KG/CM2 DE SECCION DE 10X20 CM. REFORZADO CON ARMEX DE 8X15 CM. (K-01), COLUMNA DE CONCRETO F'C= 200 KG/CM2 DE SECCION 30 X 45 CM REFORZADO CON 10 VS#4 Y EST. #2 ESCALADOS DE 5 CM. A 15 CM. (C-01), COLUMNA DE CONCRETO F'C= 200 KG/CM2 DE SECCION 30 X 30 CM REFORZADA CON 6 VS#4 Y EST. #2 A CADA 15 CM. (C-02), CADENA DE DESPLANTE DE SECCION 20X25 CM. CONCRETO F'C= 200 KG/CM2, REFORZADA CON 6 VS#3 Y EST. #2 A CADA 15 CM., CADENA DE CERRAMIENTO DE SECCION 20x25 CM. CONCRETO F'C= 200 KG/CM2, REFORZADA CON 6 VS#3 Y EST. #2 A CADA 15 CM., MURO DE BLOCK MACIZO CEM-ARE DE 10X20X40 CM. ASENTADO EN ESPESOR DE 20 CM. CON MORTERO CEMENTO-ARENA 1:4, MURO DE BLOCK HUECO CEM-ARE DE 10X20X40 CM. ASENTADO EN ESPESOR DE 10 CM. CON MORTERO CEMENTO-ARENA 1:4, CADENA INTERMEDIA DE SECCION 10X20 CM. CONCRETO F'C= 150 KG/CM2, REFORZADA CON ARMEX DE 8X15 CM., TRABE DE CONCRETO F'C= 250 KG/CM2 DE SECCION 20X40 CM. REFORZADA CON 10 VS#4 EST. #2 ESCALADOS DE 5 CM A 15 CM. (TB-01), TRABE DE CONCRETO F'C= 250 KG/CM2 DE SECCION 15X30 CM. REFORZADA CON 8 VS#4 EST. #2 ESCALADOS DE 5 CM A 15 CM. (TB-02), CADENA DE ENRACE DE CONCRETO F'C= 200 KG/CM2 DE SECCION 10X25 CM. REFORZADA CON 6 VS#3 EST. #2 A 15 CM. (CE-01), LOSA DE CONCRETO F'C= 200 KG/CM2, DE 10 CM. DE ESPESOR REFORZADA CON VS#3 A CADA 20 CM. EN AMBOS SENTIDOS, FORJADO DE NARIZ DE 8 X 12 CM. EN BANQUETAS, CONSTRUCCION DE BARANDAL, ELABORADO DE LADRILLO ROJO, APLANADO CON MORTERO CEMENTO-ARENA 1:4, Y CASTILLOS DE CONCRETO F'C= 200 KG/CM2 REFORZADOS CON ARMEX DE 8 X 15, APLANADO EN MUROS Y PLAFONES A PLOMO Y REGLA CON MORTERO CEMENTO-ARENA PROP. 1:5, EN ESPESOR PROMEDIO DE 2 CM., CONSTRUCCION DE PISO DE 8 CM. DE ESPESOR, DE CONCRETO HECHO EN OBRA F'C=150 KG/CM2., AGREGADO MAXIMO 3/4", ACABADO CONCRETO OXIDADO, REFORZADO CON MALLA ELECTROSOLDADA 6-6/10-10, SUMINISTRO Y APLICACION DE PINTURA VINILICA EN MUROS Y PLAFONES CON MEZCLA FINA HASTA 3.00 M. DE SALIDA DE ELECTRICIDAD PARA CONTACTO, APAGADOR Y/O VENTILADOR CON UN DESARROLLO DE 5 MTS, SUMINISTRO Y COLOCACION DE LUMINARIA DEL LED TIPO SLIMLINE 2X32 W (0.17X1.22M), EN LA PLANTA DE OCUPACION: RELLENO COMPACTADO CON PISON DE MANO EN CAPAS DE 20CMS. UTILIZANDO MATERIAL DE BANCO, CONSTRUCCION DE GUARNICIÓN TRAPEZOIDAL DE CONCRETO HECHO EN OBRA F'C=150 KG/CM2., DE 15 X 20 X 40 CM. DE SECCIÓN, CONSTRUCCION DE PISO DE CONCRETO ESTAMPADO, DE 10 CM. DE ESPESOR, CONCRETO HECHO EN OBRA F'C=150 KG/CM2, AGREGADO MAXIMO 3/4", EN AREA DE JUEGOS: SUMINISTRO E INSTALACION DE MODULO SUBE Y BAJA DOBLE MODELO SB-5 O SIMILAR, SUMINISTRO E INSTALACION DE MODULO RESBALADILLA MODELO RPL-117 O SIMILAR, SUMINISTRO E INSTALACION DE COLUMPIO PARA TRES PERSONAS, MODELO CP-103 2.0. O SIMILAR, SUMINISTRO E INSTALACION DE BOTE DE BASURA MODELO GRUJALVA MUD-0212/68 LITROS O SIMILAR, SUMINISTRO E INSTALACION DE BANCA MODELO EVEREST BF-112/4 PERSONAS O SIMILAR, EN ALUMBRADO: SUMINISTRO Y COLOCACION DE BASE TRONCOPIRAMIDAL PREFABRICADA PARA SOPORTE DE POSTE TIPO GARDEN, CON EMPOTRAMIENTO DE 4 ESPARRAGOS DE 3/8" SUMINISTRO Y COLOCACION DE POSTES CONICO CIRCULAR DE 3.50 MTS. DE ALTURA PUNTA POSTE TIPO GARDEN, O SIMILAR, SUMINISTRO Y COLOCACION DE MURETE PREFABRICADO PARA INSTALACION DE MEDIDOR DE INTERRUPTOR, CONSTRUCCION DE REGISTRO DE 60X60X60 CM CON MUROS DE TABIQUE 14 CMS., APLANADOS CON MORTERO CEMENTO-ARENA 1:4 Y TAPA DE CONCRETO CON MARGO DE FIERRO. EN JARDINERAS: SUMINISTRO Y TENDIDO DE TIERRA NEGRA PARA SEMBRADO DE PASTO, EN UNA CAPA DE 20 CM DE ESPESOR, SUMINISTRO Y COLOCACION DE PASTO DE POTRERO DE LA REGION, LIMPIEZA AL FINAL DE LA OBRA.

P. GACH
Gerardo Mael

Esteban...

M. AYUNTAMIENTO CONSTITUCIONAL 2014 2017

SECRETARIA
PLAN DE OCUPACION

M. AYUNTAMIENTO NUEVO 2014 2017

TESORERIA

EMPRESAS PUBLICAS

AYUNTAMIENTO CONSTITUCIONAL
PLAN DE OCUPACION
2014 - 2017
CONTABILIDAD MUNICIPAL

UNA VEZ, VERIFICADA LA OBRA, MEDIANTE EL RECORRIDO E INSPECCIÓN POR LAS PARTES QUE INTERVIENEN, SE CONCLUYE QUE LA OBRA SE ENCUENTRA TOTALMENTE TERMINADA Y APTA PARA SU OPERACIÓN, POR LO QUE ESTÁ EN CONDICIONES DE SER RECIBIDA POR EL COMITÉ DE CONTRALORÍA SOCIAL QUIENES SE COMPROMETEN A IMPLEMENTAR CONJUNTAMENTE CON EL H. AYUNTAMIENTO DE HUEYAPAN DE OCAMPO, VER., UN PROGRAMA DE CONSERVACIÓN Y MANTENIMIENTO DE LA MISMA.

P. J. H.
GERARDO RIBE

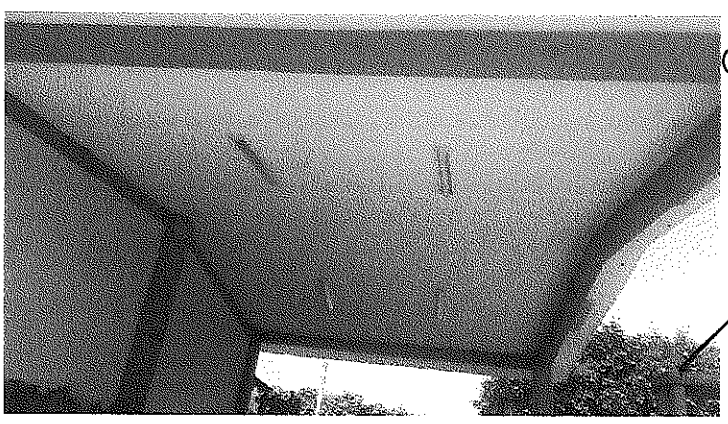

Esterhmann

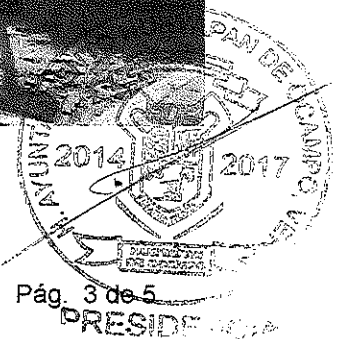
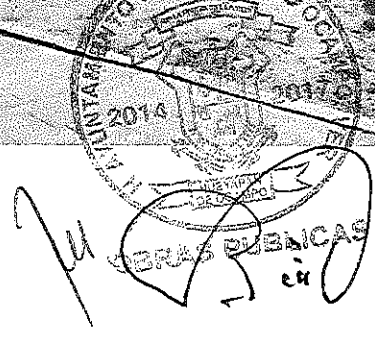

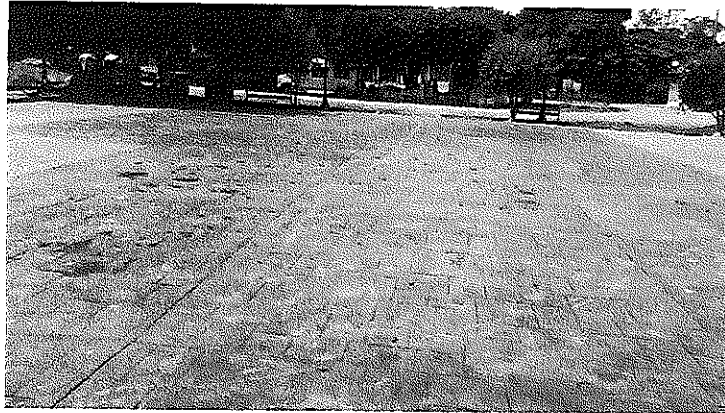

P. GICH
Genero Ure C

NO HABIENDO OTRO ASUNTO QUE TRATAR SE DA POR CONCLUIDO EL ACTO, LEVANTANDO PARA CONSTANCIA DE ESTE ACUERDO LA PRESENTE ACTA EL MISMO DÍA DE SU APERTURA, DONDE FIRMAN QUIENES INTERVINIERON EN ELLA. DAMOS FE...

ENTREGA

POR EL H. AYUNTAMIENTO DE HUEYAPAN DE OCAMPO:

PRESIDENTE MUNICIPAL CONSTITUCIONAL
[Signature]
ING. LORENZO VELASQUEZ REYES

SÍNDICO UNICO
[Signature]
LIC. FIDEL ÁNGEL FRANYUTTI BACA

PRESIDENCIA

TESORERO MUNICIPAL
[Signature]
LIC. LAUDIA LETICIA CARDENAS REYES

CONTRALOR MUNICIPAL

[Signature]
LIC. PRESCILIANO PRIETO MORTERA

GERAS PUBLICAS

[Signature]
Esteban m...

CONTINUACIÓN DE FIRMAS EN EL ACTA DE ENTREGA RECEPCIÓN DE LA OBRA NO. 2017300730205.-
REHABILITACION DE PARQUE CENTRAL DE LA LOCALIDAD DE CUATOTOLAPAN ESTACION DEL H.
AYUNTAMIENTO AL COMITÉ DE CONTRALORIA SOCIAL.

DIRECTOR DE OBRAS PÚBLICAS

ING. JUAN PABLO CAMBRANIS PEDROZA



SUPERVISOR DE OBRAS

ING. SERGIO RAFAEL LIMA GONZÁLEZ

RECÍBE

POR EL COMITÉ DE CONTRALORIA SOCIAL:

PRESIDENTE

C. PONCIANO GÚTIERREZ CHANONA

SECRETARIO

C. GERARDO MAR CUELLO

VOCAL DE CONTROL Y VIGILANCIA

C. APOLINAR PALMA AMADOR

AL AYUNTAMIENTO
CONSEJO DEPARTAMENTO
EL SECRETARIO DEL H. AYUNTAMIENTO

LIC. MARTÍN REYES HUERTA

SECRETARÍA

HUEYAPAN DE OCAMPO, VER.

